develop®
talent & technology

Curso de Certificación

Id

develop
talent & technology

¿Por qué certificarte?

El curso de capacitación para la certificación de **Adobe InDesign®** demuestra la competencia en el desarrollo de estas herramientas digitales para la publicación de medios impresos y digitales.

La persona que obtenga esta certificación tiene 150 horas de instrucción y experiencia práctica con el producto, tiene una competencia probada a nivel de entrada de la industria y está lista para ingresar al mercado laboral.

Tu certificación estará respaldada por:

Adobe™

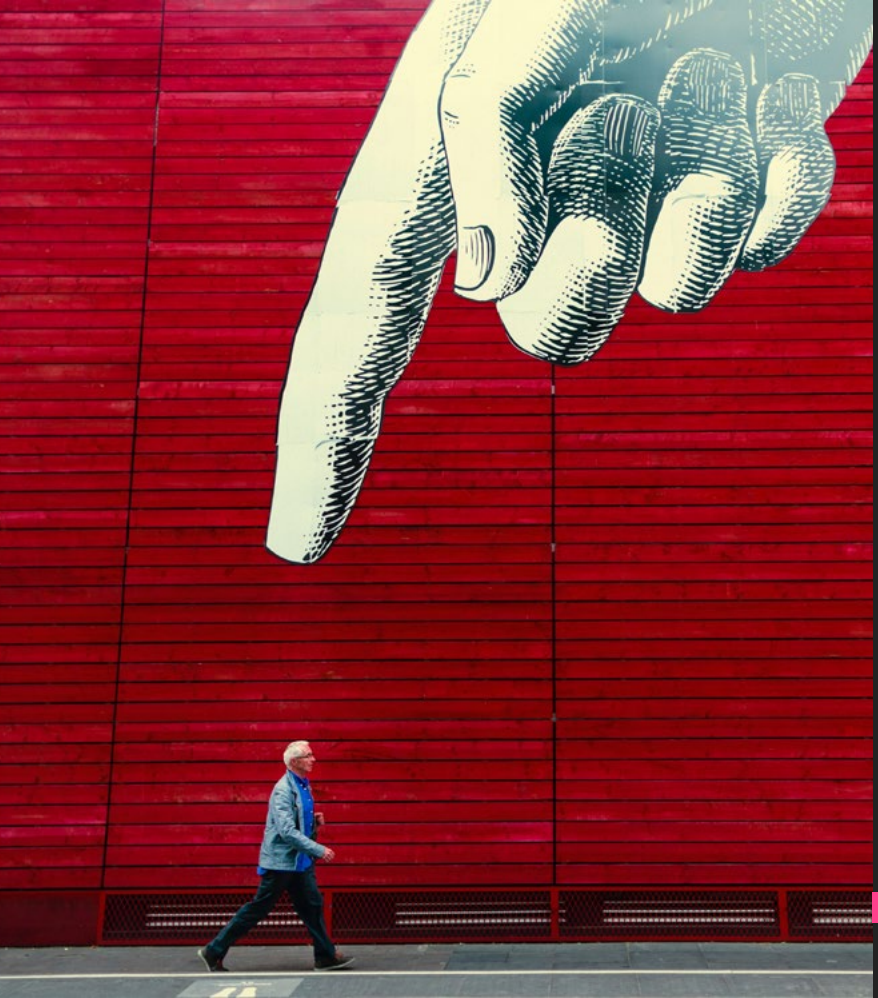

Objetivos del Examen

Las personas que se inscriban a la certificación de **Adobe InDesign®** deberán de iniciar en las siguientes habilidades:

Temario InDesign

- Identifique el propósito, la audiencia y las necesidades de la audiencia para preparar las imágenes.
- Comunicarse con colegas y clientes sobre planes de diseño.
- Determine el tipo de derechos de autor, permisos y licencias requeridos para usar contenido específico.
- Determinar contenido de tecnología clave relacionada con publicaciones.
- Demostrar los conocimientos de los principios de diseño básicos y las mejores prácticas empleadas en la industria del diseño.

Configuración del proyecto y la interfaz

- Cree un documento con la configuración adecuada para web, impresión y vídeo.
- Navegue, organice y personalice el área de trabajo de la aplicación.
- Use herramientas de diseño que no sean de impresión en la interfaz para ayudar en el diseño o flujo de trabajo.
- Importar activos en un proyecto.
- Administrar colores, muestras y degradados.
- Administrar los estilos de párrafos, caracteres y objetos.

Organizar documentos

- Usar capas para gestionar elementos de diseño.
- Gestionar y modificar páginas.

develop
talent & technology

Crear y modificar elementos visuales

- Utilice herramientas y funciones básicas para diseñar elementos visuales.
- Agregue y manipule texto usando la configuración tipográfica apropiada.
- Crear, gestionar y editar selecciones.
- Transformar gráficos digitales y medios dentro de una publicación.
- Utilice técnicas básicas de reconstrucción y edición para manipular el contenido del documento.
- Modificar la apariencia de los elementos de diseño utilizando efectos y estilos.
- Agregue contenido o medios interactivos o dinámicos a un proyecto.
- Crear y editar tablas.

Publicación de medios digitales

- Preparar documentos para publicar en la web, impresión y otros dispositivos digitales.
- Exportar o guardar documentos a varios formatos de archivo.

develop®
talent & technology

Contáctanos

Si quieres saber más información sobre los cursos que estamos impartiendo entra a:

www.develop.com.mx

Llámanos al teléfono: (55) 6723-7012
Mándanos un correo a: *contacto@develop.com.mx*